

# 第 1 章

## (公財)福岡県下水道管理センター事業概要

# 第1章 (公財)福岡県下水道管理センター事業概要

## 第1節 管理センターの概要

### §1 管理センターの設立

当管理センターは、県内の流域下水道施設の運営管理の受託を行うとともに、広く県民に対し下水道に関する知識の普及・啓発を図り、もって県民の快適で住みよい生活環境づくりと自然環境の保全に寄与することを目的として、福岡県と関係市町との合意により設立されました。

### §2 管理センターの概要

#### 1 設立

昭和63年3月25日

#### 2 法人格

「公益社団法人及び公益財団法人の認定等に関する法律」に基づく公益財団法人

#### 3 事務所所在地

福岡市博多区那珂4丁目5番1号

#### 4 事業所名及び所在地

- |                 |                  |
|-----------------|------------------|
| (1) 御笠川浄化センター   | 福岡市博多区那珂4丁目5番1号  |
| (2) 多々良川浄化センター  | 糟屋郡粕屋町大字江辻705番地  |
| (3) 宝満川浄化センター   | 小郡市津古153番地1      |
| (4) 福童浄化センター    | 小郡市福童1421        |
| (5) 遠賀川下流浄化センター | 中間市大字中底井野1278番地1 |
| (6) 矢部川浄化センター   | 筑後市大字島田754番地     |
| (7) 遠賀川中流浄化センター | 直方市大字植木4054番地2   |

### §3 沿革

昭和50年3月10日	御笠川那珂川流域下水道試運転開始
昭和50年5月1日	御笠川那珂川流域下水道供用開始
昭和63年3月25日	財団法人福岡県下水道公社設立
昭和63年6月4日	宝満川流域下水道供用開始
平成6年7月2日	多々良川流域下水道供用開始
平成9年4月9日	御笠川浄化センター汚泥溶融炉稼動開始
平成10年4月1日	宝満川上流流域下水道供用開始(宝満川流域に流入)
平成13年4月1日	御笠川浄化センター油温減圧式汚泥乾燥施設稼動開始
平成15年7月1日	遠賀川下流流域下水道供用開始
平成16年3月31日	筑後川中流右岸流域下水道供用開始(宝満川流域に流入)
平成18年9月1日	遠賀川中流流域下水道供用開始
平成18年10月1日	矢部川流域下水道供用開始
平成20年12月18日	筑後川中流右岸流域下水道福童浄化センター処理開始
平成24年4月1日	筑後川中流右岸流域下水道の全水量を福童浄化センターで処理開始
平成25年4月1日	公益財団法人福岡県下水道管理センターに移行

§ 4 事 業

- 1 流域下水道施設の維持管理業務及び下水道水質と汚泥の検査分析
- 2 下水道汚泥等の処理及び有効利用に関する調査研究
- 3 下水道に関する知識の普及啓発
- 4 その他管理センターの目的を達成するために必要な事業

§ 5 基本財産

出捐金 81,600,000円

内訳

出捐団体	金額(円)	出捐団体	金額(円)	出捐団体	金額(円)
福岡県	40,800,000	糟屋郡志免町	1,100,000	三井郡大刀洗町	470,000
福岡市	9,460,000	〃 宇美町	1,175,000	直方市	1,790,000
大野城市	2,580,000	〃 須恵町	700,000	宮若市	850,000
春日市	2,220,000	〃 篠栗町	675,000	鞍手郡小竹町	260,000
筑紫野市	3,030,000	〃 久山町	290,000	八女市	1,710,000
太宰府市	1,990,000	中間市	1,910,000	筑後市	1,480,000
筑紫郡那珂川町	1,120,000	遠賀郡水巻町	1,040,000	みやま市	360,000
小郡市	2,000,000	〃 遠賀町	670,000	八女郡広川町	500,000
朝倉郡筑前町	550,000	鞍手郡鞍手町	830,000		
糟屋郡粕屋町	1,060,000	朝倉市	980,000		

## §6 役員

平成30年4月1日現在

役職名	氏名	現職名
理事長	岡田 裕彰	代表理事
常務理事	田中 成二	事務局長
理事	鴨打 章	福岡県建築都市部下水道課長
〃	原口 明	福岡市道路下水道局下水道事業調整課長
〃	田中 豊隆	春日市都市整備部下水道課長
〃	原田 知弘	大野城市上下水道局企業総務課長
〃	伊藤 俊佐	那珂川町地域整備部下水道課長
〃	岡本 有司	筑紫野市環境経済部上下水道料金総務課長
〃	山田 道夫	小郡市都市建設部下水道課長
〃	佐藤 政吾	太宰府市都市整備部上下水道課長
〃	川波 剛	筑前町上下水道課長
〃	松本 義隆	粕屋町都市政策部上下水道課長
〃	藤木 義和	宇美町上下水道課長
〃	八尋 正記	篠栗町上下水道課長
〃	安楽 実	志免町上下水道課長
〃	世利 昌信	須恵町上下水道課長
〃	原之園 修司	久山町上下水道課長
〃	岩切 伸一	中間市環境上下水道部下水道課長
〃	河村 直樹	水巻町上下水道課長
〃	宗岡 卓也	遠賀町都市計画課長
〃	原 敏勝	鞍手町上下水道課長
〃	井上 政司	朝倉市都市建設部下水道課長
〃	野口 学	大刀洗町建設課長
〃	城丸 幸弘	直方市上下水道・環境部下水道課長
〃	有吉 智和	宮若市産業建設部下水道課長
〃	細川 征史	小竹町上下水道課長
〃	尾畠 麻美	筑後市建設経済部上下水道課長
〃	溝上 啓之	八女市建設経済部上下水道局長
〃	酒井 和哉	広川町環境衛生課長
〃	甲斐田 裕士	みやま市建設都市部上下水道課長
監事	鎌田 久義	八女市副市長
〃	原 直己	税理士

## §7 評議員

平成30年4月1日現在

役職名	氏名	現職名
評議員	中山 哲志	大刀洗町副町長
〃	吉岡 正	水巻町副町長
〃	三角 正文	福岡市道路下水道局長
〃	見城 俊昭	小郡市副市長
〃	中野 高文	筑前町副町長
〃	佐伯 久雄	久山町副町長
〃	三原 ゆかり	直方市副市長
〃	加藤 翔大	筑後市副市長
〃	中尾 良教	福岡県建築都市部長

§ 8 管理センターの組織及び職員数

平成30年4月1日現在

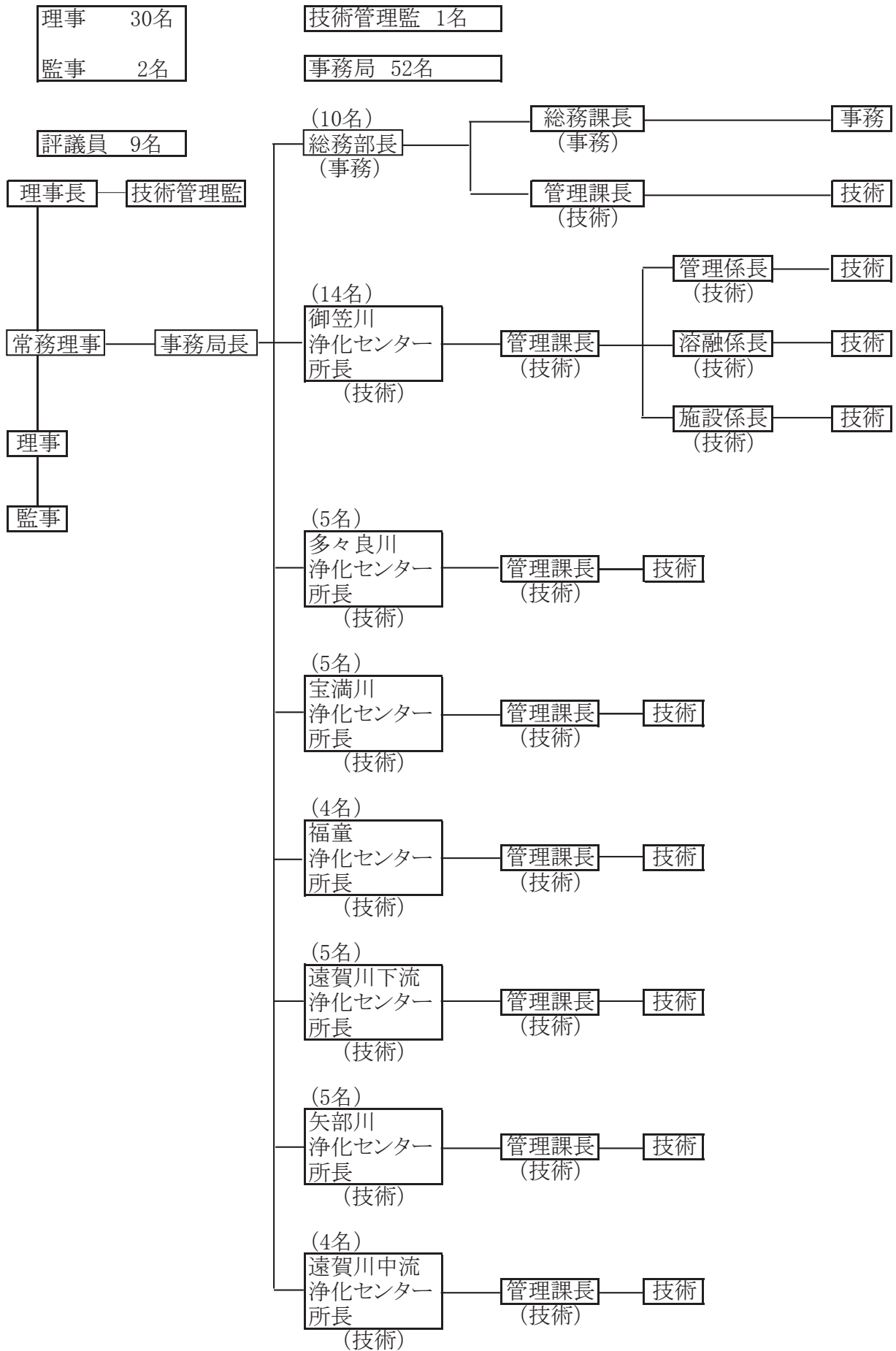

## § 9 分掌事務

### 1 総務部

- (1) 理事会、その他の会議に関すること
- (2) 定款、その他の規程の制定及び改廃に関すること
- (3) 下水道知識の普及と啓発に関すること
- (4) 管理センター運営の企画、関係機関との連絡調整に関すること
- (5) 職員の任免、給与、服務等人事に関すること
- (6) 福利厚生及び保健衛生に関すること
- (7) 職員の研修に関すること
- (8) 文書及び公印の管理に関すること
- (9) 資産の購入及び管理に関すること
- (10) 事業計画及び事業報告に関すること
- (11) 予算及び決算に関すること
- (12) 会計及び経理に関すること
- (13) 物品の出納及び保管に関すること
- (14) 受託契約事務に関すること
- (15) 総務部に係る建築物等の貸借契約、使用及び管理の総括に関すること
- (16) 事業費以外の予算の執行に関すること
- (17) 登記に関すること
- (18) 社会保険及び労働者災害補償保険に関すること
- (19) 出納員事務に関すること
- (20) 各種協会等に関すること
- (21) 物品等の貸借契約に関すること
- (22) 浄化センターにおける下水道維持管理についての指導及び補助に関すること
- (23) 浄化センターにおける管渠、場内環境、建築設備及び付帯設備の維持管理、指導及び補助に関すること
- (24) 浄化センターにおける施設の建設及び改築計画の策定に係る関係機関との意見調整に関すること
- (25) 水質・汚泥の測定、分析に関することのうち、他に属しないこと
- (26) 水処理、汚泥処理等の調査研究、統計及びこれらの保存に関すること
- (27) 水質、汚泥等調査、試験等の受託に関すること
- (28) 水質、汚泥の研修に関すること
- (29) 官公署に対する各種届出に関すること
- (30) 関係法令に定められている事項に関すること
- (31) 前各号のほか、浄化センターの所掌に属しない事項に関すること

## 2 各浄化センター

- (1) 中央管理室の運転操作の監督に関すること
- (2) 水処理施設機器の保守点検及び処理状況の点検に関すること
- (3) 汚泥処理施設機器の保守点検及び処理状況の点検に関すること
- (4) 汚泥の処理、処分に関すること
- (5) ポンプ施設の運転、保守、点検に関すること
- (6) 管渠の維持、点検に関すること
- (7) 施設の改良、補修工事の設計、監督に関すること
- (8) 委託業務の設計及び指導監督に関すること
- (9) 流量計の保守、点検に関すること
- (10) 下水量の測定に関すること
- (11) 水処理施設、ポンプ室等の管理に関すること
- (12) 処理施設の管理等の研修に関すること
- (13) 水処理及び汚泥処理の処理方針に関すること
- (14) 水質、汚泥の測定、分析に関することのうち、水処理、汚泥処理等運転に必要な測定、分析に関すること
- (15) その他施設の維持管理に関すること
- (16) 処理場の環境整備に関すること
- (17) 有害廃液、廃棄物の管理に関すること
- (18) 施設周辺対策及び苦情処理に関すること
- (19) 施設の防災に関すること
- (20) 視察者及び見学者の接遇に関すること
- (21) 浄化センターの庶務に関すること
- (22) 浄化センターの文書及び公印の管理に関すること
- (23) 物品の出納及び保管に関すること
- (24) 事業費予算の執行に関すること
- (25) 官公署に対する各種届出に関すること
- (26) 関係法令に定められている事項に関すること
- (27) 施設台帳の管理に関すること
- (28) 下水道知識の普及と啓発に関すること
- (29) 建築物等の使用及び管理に関すること
- (30) 下水道施設維持管理の企画及び連絡調整に関すること

第2節 事業の実施状況

§ 1 福岡県流域下水道施設の維持及び保守に関する事業

当管理センターの受託事業として、流域下水道施設の維持及び保守に関する業務について、福岡県と委託契約を締結し、事業を実施しました。

1 流域下水道の名称等

名 称	終末処理場の位置	処 理 区 域
御笠川那珂川 流域下水道	福岡市博多区	福岡市、筑紫野市、春日市、大野城市、太宰府市、筑紫郡那珂川町
多々良川流域下水道	糟屋郡粕屋町	糟屋郡宇美町、同篠栗町、同志免町、同須恵町、同久山町、同粕屋町
宝満川流域下水道	小郡市	小郡市、筑紫野市
宝満川上流 流域下水道	筑紫野市 (宝満川浄化センターで暫定処理)	筑紫野市、太宰府市、朝倉郡筑前町、佐賀県三養基郡基山町
筑後川中流右岸 流域下水道	小郡市	小郡市、朝倉市、三井郡大刀洗町
遠賀川下流 流域下水道	中間市	中間市、遠賀郡水巻町、同遠賀町、鞍手郡鞍手町
矢部川流域下水道	筑後市	八女市、筑後市、みやま市、八女郡広川町
遠賀川中流 流域下水道	直方市	直方市、宮若市、鞍手郡小竹町

2 業務の対象施設

- (1) 御笠川浄化センター
- (2) 多々良川浄化センター
- (3) 宝満川浄化センター(宝満川上流流域下水道を含む。)
- (4) 福童浄化センター
- (5) 遠賀川下流浄化センター
- (6) 矢部川浄化センター
- (7) 遠賀川中流浄化センター
- (8) ポンプ場
- (9) 幹線管渠

3 業務の内容

- (1) 流域下水道施設の維持管理(点検・修繕・改良を含む。)
- (2) 流入下水・放流水及び汚泥の検査分析
- (3) 処理水及び汚泥等下水資源の再利用についての調査研究
- (4) 流域下水道維持管理年報の作成
- (5) 御笠川浄化センター屋上広場の維持管理
- (6) その他



4 流入水量及び汚泥処分状況

(1) 御笠川浄化センター

	雨量 (mm/月)	流入水量 月合計 (m³/月)	脱水ケーキ 発生量 (t/月)	場外 搬出量 (t/月)	溶 融 炉		スラグ 発生量 (t/月)	磁選スラグ 発生量 (t/月)	ダスト 発生量 (t/月)	汚泥乾燥		乾燥汚泥 発生量 (t/月)
					受入量 (t/月)	処理量 (t/月)				受入量 (t/月)	処理量 (t/月)	
4月	183.0	5,965,650	2,951.00	0.00	2,340	2,228.68	158.18	15.70	6.99	611.0	588.0	124.8
5月	71.0	5,863,739	3,735.60	0.00	3,185	3,259.41	183.84	30.30	6.13	550.6	588.0	126.2
6月	148.0	5,683,918	3,010.40	1,156.50	1,263	1,608.32	109.62	22.90	3.29	590.9	577.5	122.2
7月	141.0	6,408,121	3,074.06	1,942.66	549	0.00	0.96	0.00	0.33	582.4	577.5	122.8
8月	106.0	5,865,110	2,974.96	2,055.36	272	0.00	0.00	0.00	0.00	647.6	651.0	134.2
9月	137.0	5,872,139	2,812.02	1,474.22	757	1,590.70	92.44	0.00	3.45	580.8	577.5	124.4
10月	268.0	6,688,308	3,481.08	249.58	3,026	3,216.52	241.32	0.00	9.86	205.5	248.8	54.4
11月	23.0	5,537,945	3,154.20	0.00	3,113	2,114.95	120.86	0.00	5.47	41.2	10.5	0.0
12月	20.0	5,679,844	3,502.40	0.00	2,898	3,379.67	175.10	0.00	7.76	604.4	577.5	119.7
1月	75.0	5,705,895	3,632.00	0.00	3,082	3,330.68	183.60	11.00	7.68	550.0	556.5	114.6
2月	52.0	5,060,360	2,888.78	67.98	2,300	1,558.97	109.84	26.30	3.76	520.8	535.5	111.6
3月	151.0	6,060,479	3,360.80	143.00	2,624	3,020.25	173.46	0.00	7.48	593.8	598.5	128.1
年合計	1,375.0	70,391,508	38,577.30	7,089.30	25,409	25,308.15	1,549.22	106.20	62.20	6,079.0	6,086.8	1,283.0
日平均	3.8	192,853	105.69	19.42	70	69.34	4.24	0.29	0.17	16.7	16.7	3.5

(2) 多々良川浄化センター

	雨量 (mm/月)	流入水量 月合計 (m³/月)	脱水ケーキ 搬出量 (t/月)	しき 発生量 (kg/月)
4月	179.0	1,347,069	1,324.98	11,660
5月	66.5	1,337,043	1,180.37	11,210
6月	128.0	1,301,725	1,242.71	10,480
7月	127.0	1,411,589	1,152.28	9,340
8月	112.0	1,335,819	1,116.98	9,380
9月	138.5	1,304,002	1,098.26	6,540
10月	274.5	1,426,180	1,089.56	12,800
11月	30.5	1,307,076	1,215.61	13,370
12月	29.0	1,363,605	1,315.76	12,540
1月	86.0	1,361,803	1,414.87	13,460
2月	40.5	1,227,631	1,243.87	11,190
3月	139.0	1,407,180	1,359.50	12,600
年合計	1,350.5	16,130,722	14,754.75	134,570
日平均	3.7	44,194	40.42	369

(3) 宝満川浄化センター

	雨量 (mm/月)	流入水量 月合計 (m³/月)	宝満川 流入水量 (m³/月)	宝満川上流 流入水量 (m³/月)	脱水ケーキ 搬出量 (t/月)	しき 発生量 (kg/月)
4月	194	695,698	411,075	284,623	527.89	6,197
5月	98	698,350	414,079	284,271	522.41	6,068
6月	164	670,557	395,444	275,113	513.50	5,124
7月	315	778,701	457,882	320,819	473.49	5,582
8月	146	737,435	430,950	306,485	487.85	5,489
9月	171	709,720	420,527	289,193	476.61	5,130
10月	284	749,270	444,869	304,401	439.82	4,945
11月	19	670,853	396,002	274,851	407.12	5,272
12月	12	690,568	409,563	281,005	505.53	6,022
1月	63	692,626	412,039	280,587	525.00	6,785
2月	46	622,963	370,305	252,658	470.71	6,575
3月	186	719,900	429,217	290,683	507.10	5,567
年合計	1,698	8,436,641	4,991,952	3,444,689	5,857.03	68,756
日平均	4.7	23,114	13,677	9,438	16.05	188

(4) 福童浄化センター

	雨量 (mm/月)	流入水量 月合計 (m³/月)	脱水ケーキ 搬出量 (t/月)	しき発生量 (kg/月)
4月	215.0	457,809	286.74	1,149
5月	106.0	467,887	305.69	1,192
6月	179.5	457,996	267.97	909
7月	307.0	528,243	271.83	815
8月	248.0	499,685	308.10	735
9月	206.0	476,778	282.77	1,134
10月	291.5	500,615	301.50	934
11月	21.0	454,463	267.63	1,020
12月	17.5	468,756	278.89	1,400
1月	86.5	467,862	319.63	937
2月	60.0	421,728	270.20	1,559
3月	190.0	484,265	326.10	1,016
年合計	1,928.0	5,686,087	3,487.05	12,800
日平均	5.3	15,578	9.55	35

(5) 遠賀川下流浄化センター

	雨量 (mm/月)	流入水量 月合計 (m³/月)	脱水ケーキ 搬出量 (t/月)	しき 発生量 (kg/月)
4月	162.5	518,916	461.39	1,710
5月	52.5	505,074	502.85	1,720
6月	105.5	492,768	417.40	1,450
7月	239.0	579,560	411.65	1,250
8月	94.5	515,232	422.98	1,680
9月	145.0	513,329	408.60	990
10月	243.0	577,730	425.59	1,930
11月	30.0	488,754	427.61	1,440
12月	29.5	508,221	488.07	1,570
1月	80.5	516,589	499.09	1,230
2月	29.5	454,383	455.37	1,200
3月	149.5	544,046	561.94	1,220
年合計	1,361.0	6,214,602	5,482.54	17,390
日平均	3.7	17,026	15.02	48

(6) 矢部川浄化センター

	雨量 (mm/月)	流入水量 月合計 (m³/月)	脱水ケーキ 搬出量 (t/月)	しき 発生量 (kg/月)
4月	210.5	284,390	169.66	74
5月	93.0	288,210	159.91	72
6月	116.5	284,800	168.46	24
7月	368.5	327,560	184.73	112
8月	116.0	311,590	189.85	276
9月	194.5	305,860	181.64	29
10月	294.0	315,930	172.78	228
11月	20.0	285,830	182.65	99
12月	11.0	293,830	204.19	165
1月	62.5	292,790	210.10	78
2月	49.0	268,390	188.15	222
3月	204.5	310,100	227.37	124
年合計	1,740.0	3,569,280	2,239.49	1,503
日平均	4.8	9,779	6.14	4

(7) 遠賀川中流浄化センター

	雨量 (mm/月)	流入水量 月合計 (m³/月)	脱水ケーキ 搬出量 (t/月)	しき 発生量 (kg/月)
4月	178	115,314	80.45	338
5月	47	113,796	99.01	366
6月	123	111,099	87.86	416
7月	320	120,337	94.40	430
8月	132	112,172	94.56	533
9月	138	111,264	86.07	581
10月	233	126,440	90.75	617
11月	31	111,669	94.36	559
12月	25	115,697	116.78	550
1月	87	117,756	122.45	540
2月	38	108,908	104.97	486
3月	120	130,962	124.93	573
年合計	1,472	1,395,414	1,196.59	5,987
日平均	4.0	3,823	3.28	16

※丸め誤差により各月の合計と年合計が合わない項目があります。

5 処理水質

浄化センター名	流入水質(年間平均)					放流水質(年間平均)				
	pH	SS	BOD	T-N	T-P	pH	SS	BOD	T-N	T-P
御笠川浄化センター	7.4	177	238	37	4.7	6.7	2	1.6	9.2	0.8
多々良川浄化センター	7.6	190	240	41	6.2	6.9	0	0.6	10.3	3.0
宝満川浄化センター	7.6	172	200	36	5.6	6.8	1	1.6	14.1	0.6
福童浄化センター	7.2	187	199	37	3.7	6.7	0	0.9	6.2	0.1
遠賀川下流浄化センター	7.0	264	298	38	5.6	7.0	2	1.9	10.6	0.2
矢部川浄化センター	7.0	150	220	36	3.9	7.1	0	0.5未満	5.0	0.5
遠賀川中流浄化センター	7.2	210	200	31	4.2	6.8	2	1.9	8.5	0.3

水質試験(精密試験)結果から引用、pH以外の単位:mg/L

§2 福岡県流域下水道に関連する管理センター自主事業

当管理センターは、前記 §1 の受託事業のほかに次のような事業を実施しました。

1 下水道についての知識の普及及び啓発に関する事業

区 分	実 施 状 況
浄化センター施設見学者の接遇	一般、団体、学生等来所 御笠川 15回 464人 多々良川 5回 405人 宝満川 13回 467人 福童 9回 276人 遠賀川下流 8回 132人 矢部川 9回 196人 遠賀川中流 4回 29人 合 計 63回 1,969人
下水道出前講座の実施	小学校などに出向き、下水道の役割、下水道の仕組みについて、実験を交え説明 福岡市弥生小留守家庭子ども会 72人 水巻町頃末児童クラブ 35人 福岡市立弥生小学校 44人 水巻町猪熊児童クラブ 51人 福岡市那珂小留守家庭子ども会 50人 水巻町伊左座児童クラブ 64人 福岡市那珂小留守家庭子ども会 26人 水巻町吉田児童クラブ 35人 八女市立上妻小学校 49人 遠賀町遠賀南学童保育クラブ 42人 宇美町立宇美東小学校 56人 鞍手町学童保育自然クラブ 46人 粕屋町立仲原小学校 162人 鞍手町剣南学童のびのびクラブ 62人 水巻町帆児童クラブ 27人 JICA下水道研修 10人 合 計 831人
下水道の日(9月10日)関連行事として下水道展を実施(開催日:9月10日)	施設の案内、ビデオ上映、コンポスの配布、普及啓発用のぼりの掲示 下水道展参加者数 多々良川 1,562人 宝満川・福童 543人 矢部川 956人 遠賀川中流 1,037人 合 計 4,098人
第28回小学生作文コンクール 応募総数 26校 1,734作品 表彰数 42作品	理事長賞 1点 田中 伸弦 遠賀町立浅木小学校 金 賞 4点 宮崎 友愛 福岡市立春住小学校 小郡市立大原小学校 東山 育未 須恵町立須恵第二小学校 東 愛莉 小郡市立小郡小学校 阿波 有紗 銀 賞 7点 銅 賞 16点 入 選 4点 佳 作 10点 を表彰

2 下水道についての技術の調査及び研究に関する事項

- (1) 日本下水道協会等の各種研修会、講習会に参加、情報収集
- (2) 全国下水道公社連絡協議会に参加(共通課題の調査検討)
- (3) 処理水及び汚泥等下水資源の再利用についての調査研究

§ 3 収支計算書

(単位:円)

科 目	予算額	決算額	差異
I 事業活動収支の部			
1 事業活動収入			
① 基本財産運用収入			
基本財産利息収入	695,000	695,072	△ 72
② 特定資産運用収入			
減価償却引当預金利息収入	31,000	31,092	△ 92
③ 事業収入			
御笠川那珂川流域下水道維持管理受託事業収入	3,784,409,000	3,633,444,321	150,964,679
宝満川流域下水道維持管理受託事業収入	782,642,000	772,866,771	9,775,229
多々良川流域下水道維持管理受託事業収入	1,319,148,000	1,305,897,474	13,250,526
宝満川上流流域下水道維持管理受託事業収入	54,264,000	50,607,702	3,656,298
筑後川中流右岸流域下水道維持管理受託事業収入	593,992,000	581,405,612	12,586,388
遠賀川下流流域下水道維持管理受託事業収入	628,864,000	622,491,666	6,372,334
遠賀川中流流域下水道維持管理受託事業収入	358,951,000	354,131,425	4,819,575
矢部川流域下水道維持管理受託事業収入	493,016,000	478,633,776	14,382,224
計量証明事業収入	222,000	221,400	600
自動販売機手数料収入	740,000	727,742	12,258
国等受託事業収入	0	0	0
事業収入計	8,016,248,000	7,800,427,889	215,820,111
④ 雑収入			
雑収入	0	0	0
⑤ 他会計からの繰入金収入			
他会計からの繰入金収入	132,000	128,713	3,287
事業活動収入計	8,017,106,000	7,801,282,766	215,823,234
2 事業活動支出			
① 事業費支出			
御笠川那珂川流域下水道維持管理受託事業費	3,779,144,000	3,628,181,771	150,962,229
宝満川流域下水道維持管理受託事業費	782,291,000	772,516,506	9,774,494
多々良川流域下水道維持管理受託事業費	1,317,831,000	1,304,581,840	13,249,160
宝満川上流流域下水道維持管理受託事業費	53,998,000	50,342,868	3,655,132
筑後川中流右岸流域下水道維持管理受託事業費	593,564,000	580,978,458	12,585,542
遠賀川下流流域下水道維持管理受託事業費	628,316,000	621,944,910	6,371,090
遠賀川中流流域下水道維持管理受託事業費	358,831,000	354,011,823	4,819,177
矢部川流域下水道維持管理受託事業費	492,758,000	478,377,485	14,380,515
普及活動事業費	525,000	476,954	48,046
計量証明事業費	215,000	214,394	606
自動販売機事業費	484,000	476,540	7,460
国等受託事業費	0	0	0
事業費支出計	8,007,957,000	7,792,103,549	215,853,451
② 管理費支出			
管理費	8,850,000	8,831,014	18,986
管理費支出計	8,850,000	8,831,014	18,986
③ その他支出			
雑支出			
その他支出計	0	0	0
④ 他会計への繰入金支出			
他会計への繰入金支出	132,000	128,713	3,287
他会計への繰入金支出計	132,000	128,713	3,287
事業活動支出計	8,016,939,000	7,801,063,276	215,875,724
事業活動収支差額	167,000	219,490	△ 52,490
II 投資活動収支の部			
1 投資活動収入			
投資活動収入計	0	0	0
2 投資活動支出			
① 特定資産取得支出			
減価償却引当預金取得支出	41,000	40,500	500
② 基本財産支出計			
投資有価証券取得支出	0	0	0
③ 固定資産取得支出			
構築物建設支出	0	0	0
投資活動支出計	41,000	40,500	500
投資活動収支差額	△ 41,000	△ 40,500	△ 500
III 予備費支出			
当期収支差額	126,000	178,990	△ 52,990
前期繰越収支差額	8,712,000	8,712,474	△ 474
次期繰越収支差額	8,838,000	8,891,464	△ 53,464

§ 4 貸借対照表

(単位:円)

科 目	当 年 度	前 年 度	増 減
I 資産の部			
1 流動資産			
(1) 現金預金	1,799,427,157	1,850,829,293	△ 51,402,136
(2) 未収金	8,328	100,801	△ 92,473
(3) 前払金	0	1,186	△ 1,186
流動資産合計	1,799,435,485	1,850,931,280	△ 51,495,795
2 固定資産			
(1) 基本財産			
基本財産投資有価証券	81,735,007	81,735,937	△ 930
基本財産普通預金	32,101	32,101	0
基本財産合計	81,767,108	81,768,038	△ 930
(2) 特定資産			
減価償却引当資産	2,330,154	2,289,654	40,500
減価償却引当有価証券	7,808,959	7,808,959	0
特定資産合計	10,139,113	10,098,613	40,500
(3) その他の固定資産			
構築物	668,251	708,751	△ 40,500
電話加入権	291,200	291,200	0
投資有価証券	0	0	0
その他の固定資産合計	959,451	999,951	△ 40,500
固定資産合計	92,865,672	92,866,602	△ 930
資産合計	1,892,301,157	1,943,797,882	△ 51,496,725
II 負債の部			
1 流動負債			
未払金	1,570,383,503	1,696,926,010	△ 126,542,507
預り金	220,160,518	145,292,796	74,867,722
流動負債合計	1,790,544,021	1,842,218,806	△ 51,674,785
負債合計	1,790,544,021	1,842,218,806	△ 51,674,785
III 正味財産の部			
1 指定正味財産			
出捐金	81,767,108	81,768,038	△ 930
指定正味財産合計	81,767,108	81,768,038	△ 930
(うち基本財産への充当額)	(81,767,108)	(81,768,038)	(△ 930)
(うち特定資産への充当額)	(0)	(0)	(0)
2 一般正味財産			
(うち基本財産への充当額)	19,990,028	19,811,038	178,990
(うち特定資産への充当額)	(0)	(0)	(0)
(うち特定資産への充当額)	(10,139,113)	(10,098,613)	(40,500)
正味財産合計	101,757,136	101,579,076	178,060
負債及び正味財産合計	1,892,301,157	1,943,797,882	△ 51,496,725

